



## DECLARATION D'UNE CHASSE EN BATTUE

Ce formulaire est à renvoyer (de préférence par e-mail) à l'**arrondissement compétent** de l'Administration de la nature et des forêts, au moins 15 jours avant la date de la battue.



**Arrondissement :**  **E-mail :**   
Tout changement à ces indications, et les détails des chasses en battue de douze chasseurs ou moins, celles destinées au sanglier et organisées dans un délai inférieur à 15 doivent être immédiatement communiqués au préposé de la nature territorialement compétent.

**E-mail(s) PNF :**

Uniquement les données « lot de chasse » et « date de la battue » seront publiées au geoportail.lu.

### Prérequis

La présente page interactive nécessite au minimum la version 8.1.3 d'Adobe Acrobat® Reader®. La dernière version d'Adobe Acrobat Reader pour tous systèmes (Windows®, Mac, etc.) est téléchargeable gratuitement sur le site de [Adobe Systems Incorporated](http://www.adobe.com).

### 1. Saisie

#### La battue

N° lot de chasse :    
Commune(s) :    
Date :  Lieu de rassemblement :  Heure :

#### Premier responsable

Nom :  Prénom :   
Adresse :   
Téléphone :  Tél. mobile :

#### Deuxième responsable

Nom :  Prénom :   
Adresse :   
Téléphone :  Tél. mobile :

### 2. Pièce(s) jointe(s)

Carte avec le(s) lieu(x) de rassemblement et, le cas échéant, les limites des enceintes traquées (A, B, C, ...)

### 3. Signature(s)

La signature ci-après certifie la conformité des données fournies

(Signature)

Fait à :

le :



## DECLARATION D'UNE CHASSE EN BATTUE

Ce formulaire est à renvoyer (de préférence par e-mail) à l'**arrondissement compétent** de l'Administration de la nature et des forêts, au moins 15 jours avant la date de la battue.



**Arrondissement :**  **E-mail :**   
Tout changement à ces indications, et les détails des chasses en battue de douze chasseurs ou moins, celles destinées au sanglier et organisées dans un délai inférieur à 15 doivent être immédiatement communiqués au préposé de la nature territorialement compétent.

**E-mail(s) PNF :**

Uniquement les données « lot de chasse » et « date de la battue » seront publiées au geoportail.lu.

### Prérequis

La présente page interactive nécessite au minimum la version 8.1.3 d'Adobe Acrobat® Reader®. La dernière version d'Adobe Acrobat Reader pour tous systèmes (Windows®, Mac, etc.) est téléchargeable gratuitement sur le site de [Adobe Systems Incorporated](http://www.adobe.com).

### 1. Saisie

#### La battue

N° lot de chasse :    
Commune(s) :    
Date :  Lieu de rassemblement :  Heure :

#### Premier responsable

Nom :  Prénom :   
Adresse :   
Téléphone :  Tél. mobile :

#### Deuxième responsable

Nom :  Prénom :   
Adresse :   
Téléphone :  Tél. mobile :

### 2. Pièce(s) jointe(s)

Carte avec le(s) lieu(x) de rassemblement et, le cas échéant, les limites des enceintes traquées (A, B, C, ...)

### 3. Signature(s)

La signature ci-après certifie la conformité des données fournies

(Signature)   
Fait à :   
le :



LE GOUVERNEMENT  
DU GRAND-DUCHÉ DE LUXEMBOURG  
Administration du cadastre  
et de la topographie

map.geoportail.lu  
Le géoportail national du Grand-Duché du Luxembourg

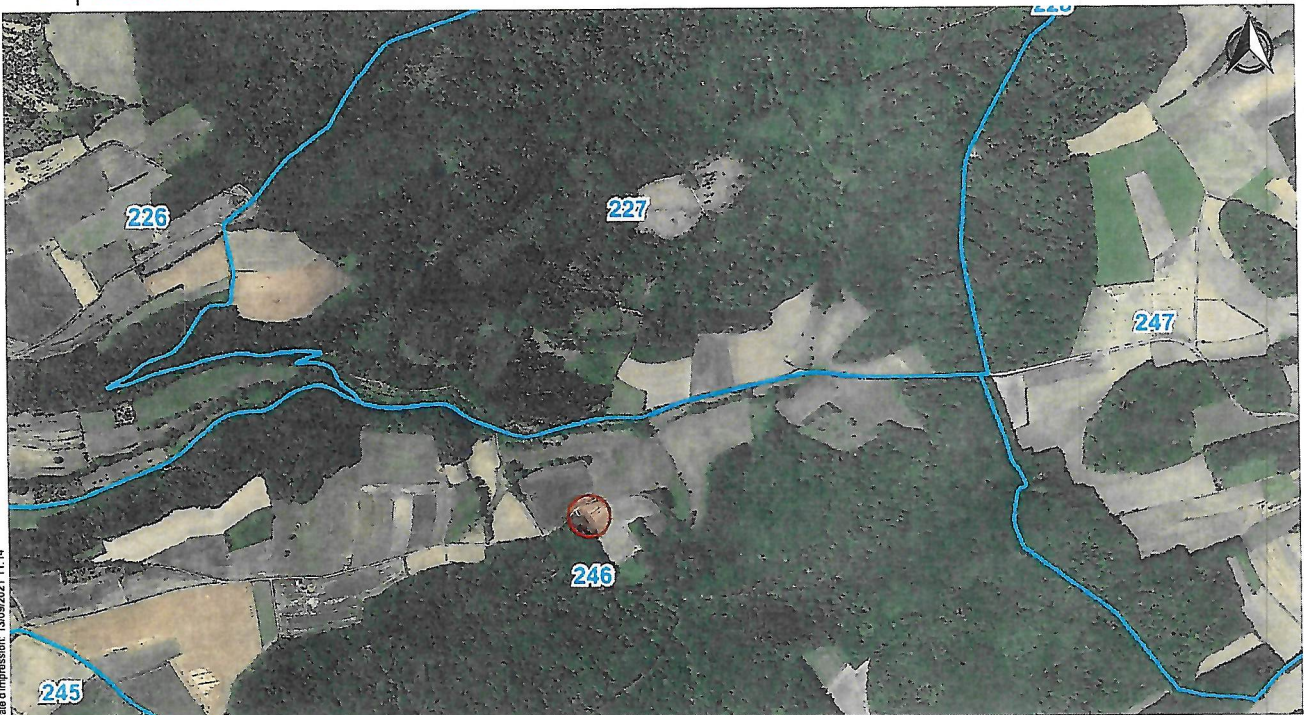

Date d'impression: 13/09/2021 11:14

www.geoportail.lu est un portail d'accès aux informations géolocalisées, données et services qui sont mis à disposition par les administrations publiques luxembourgeoises. Responsabilité: Malgré la grande attention qu'elles portent à la justesse des informations diffusées sur ce site, les autorités ne peuvent endosser aucune responsabilité quant à la fidélité, à l'exactitude, à l'actualité, à la fiabilité et à l'intégralité de ces informations. Information dépourvue de foi publique.  
Droits d'auteur: Administration du Cadastre et de la Topographie. <http://g-o.lu/copyright>

Echelle approximative 1:15000

0 200 400 600m

<http://g-o.lu/3/4j3G>

